



SEMINARE

**Die Esogetische Medizin
Farbpunktur nach Peter Mandel
Ausbildung mit Diplom
Workshops**



ESOGETICS
heilkraft der farben

ESOGETIK

”Esogetik heisst: Bewusstmachung eines ererbten wertvollen Wissens um die Gesundheit und Heilung des ganzen Menschen – immer auf der Suche nach neuen Erkenntnissen. Altes und neues Wissen dynamisch und verantwortungsvoll umzusetzen mit Unterstützung zeitgemässer technologischer und intellektueller Möglichkeiten ist für mich wahrer Fortschritt am Dienst für die Schöpfung Mensch.”

Peter Mandel

INHALT

Esogetische Medizin, Farbpunktur nach Peter Mandel	4
Die Ausbildungsstruktur	5
Die Esogetische Medizin nach Peter Mandel	6
Einführung in die Esogetische Medizin	7
Die Ausbildung in Energetischer Terminalpunkt-Diagnose (ETD) Basis aller Esogetischen Verfahren	8
Die Grundausbildung in Therapien der Farbpunktur/Esogetischen Medizin Farbpunktur nach Peter Mandel	10
Die Aufbau-Ausbildung in Therapien der Farbpunktur/Esogetischen Medizin Farbpunktur nach Peter Mandel	11
Die Abschluss-Ausbildung – Die Zusammenführung der ETD- und Farbpunktur-Therapien in der Esogetischen Medizin	12
Diplom Esogetischer Medizin nach Peter Mandel	13
Das Up-Date Seminar: Know-how für Fortgeschrittene	14
Veranstaltungen des Fördervereins der Esogetischen Medizin nach Peter Mandel e. V. in Kooperation mit esogetics GmbH	15
Farbflächentherapie – Apotheke des Lichtes	16
Kurzworkshops	17
Organisatorische Hinweise	18

ESOGETISCHE MEDIZIN, FARBPUNKTUR NACH PETER MANDEL

Die Esogetische Medizin ist ein eigenständiges komplementärmedizinisches System, das aus neuartigem Denken und Verknüpfen entstand und dessen einzigartige Diagnostik die Basis schafft für völlig neue Ansätze in der Therapie.

Entstanden ist die Esogetische Medizin durch empirische Forschung ihres Begründers Peter Mandel und die Zusammenführung von Erkenntnissen aus Medizin, Wissenschaft und Philosophie. Interessiert hat Peter Mandel dabei immer die Umsetzbarkeit der Erkenntnisse in zukunftsweisende diagnostische und therapeutische Konsequenzen, womit er weltweit Anerkennung findet.

Bahnbrechend ist die Entwicklung der „Energetischen-Terminalpunkt-Diagnostik“, kurz ETD, durch Peter Mandel, der zunächst die Weiterentwicklung der Kirlianfotografie vorausging. In akribischer Arbeit – weit über 5 Millionen Bilder wurden bis heute analysiert – erforschte Peter Mandel die auf dem Fotopapier sichtbaren Abstrahlungserscheinungen. Sukzessive erhielt er unglaubliche und nie zuvor mögliche diagnostische Einblicke in das Individuum Mensch. Körper, Seele und Geist wurden fassbar und die gegenwärtige Beschwerdesituation eines Patienten endlich aus einer visuell nachvollziehbaren Kausalkette heraus erklärbar. Und damit – und mit den entsprechenden von Peter Mandel entwickelten Therapien – heilbar.

Peter Mandel ist Präsident der Deutschen Kirlian-Gesellschaft, erhielt die Ehrendoktorwürde der „Medicina Alternativa“ in Alma Ata und ist Ehrenmitglied der Akademie für Ganzheitliche Medizin der Grieshaber-Stiftung in Schiltach/Schwarzwald.

UND WORIN LIEGT NUN DER NUTZEN DER ESOGETISCHEN MEDIZIN UND DER ANGEBOTENEN SEMINARE?

In einer einzigartigen visuellen Differential-Diagnostik, bei der Ein- und Auswirkungen von Materie (Körper), Energie (Seele) und Information (Geist) ablesbar sind. D.h.: Sie haben die Kausalkette, die zum gegenwärtigen Problem führte, als individuelle Chronik Ihres Patienten vor Augen!

In weit über 200 innovativen und zukunftsweisenden Therapiesystemen und Behandlungsformen, mit denen Sie die sehr subtilen und individuellen Wirkmechanismen durchbrechen und eine nachhaltige Änderung der Strukturen des Patienten auf allen drei Ebenen – und damit Heilung – bewirken können.

DIE AUSBILDUNGSSTRUKTUR

Auf den nächsten Seiten finden Sie zum einen die komplette Ausbildung in Energetischer-Terminalpunkt-Diagnose sowie die Ausbildung in den Therapien der Esogetischen Medizin mit Schwerpunkt Farbpunktur nach Peter Mandel. Beide Ausbildungen werden in einer sehr kompakten Form angeboten, mit dem Ziel, durch eine intensive und nachhaltige Lernstruktur eine zügige Ausbildung, eine hohe Effektivität und schnelle Amortisation zu gewährleisten.

Zum anderen bieten wir Seminare an, in denen eigenständige Systeme, wie die OGT (Ophthalmotrope Genetische Therapie), die Induktionstherapie oder die Kristalltherapie nach Mandel gelehrt werden. Diese Seminare können auch ohne vorherige Ausbildung in Esogetischer Medizin besucht werden. Die Systeme sind in jedes Praxis- und Behandlungskonzept integrierbar – und wer sie einmal kennen gelernt hat, wird sehen, welche enormen neuen Möglichkeiten sie bieten!

Mit dem Update-Seminar und den praktischen Workshops wird das Programm abgerundet. Die Forschungen Peter Mandels beziehen die aktuellsten Erkenntnisse der Medizin und Wissenschaft ein und bringen immer wieder neue, in der Praxis umsetzbare Ergebnisse und Therapien hervor. Diese aktuellen Entwicklungen, wie auch strukturellen Neuerungen, werden im Update-Seminar an ausgebildete Therapeuten weitergegeben.

Und für die nötige Routine und Sicherheit in der Umsetzung all des Gelernten sorgen die Workshops!

Dynamischer Aufbau komplexen Wissens und die Umsetzung in die Praxis ist das Ziel unseres Ausbildungskonzeptes.

Unser Anliegen ist, die Erfolge der Esogetischen Medizin durch internationale Präsenz zu vermitteln.



Mit seinem Buch **Sinn und Unsinn von Krankheit und Schmerz** führt Peter Mandel in eine neue Welt ein: in ein neues Denkmodell. Dieses „Esogetische Modell“ schließt nicht nur alle Ebenen des menschlichen Daseins ein, sondern auch Vergangenheit, Gegenwart und Zukunft. Es basiert auf einem einzigen Gedanken: den Menschen die Möglichkeit zu geben, Ursachen krankhafter Veränderungen zu erkennen und – wenn möglich – zu vermeiden. Was ist Krankheit? Was ist es, das krank macht? Und das gesund machen kann? Wo müssen wir ansetzen, was berücksichtigen? Welche „Sprache“ spricht eine Erkrankung und wie können wir therapeutisch mit ihr „kommunizieren“?

DIE ESOGETISCHE MEDIZIN NACH PETER MANDEL

ESOGETISCHE MEDIZIN	das ganzheitliche Diagnose- und Therapiesystem		
PATIENT	steht im Mittelpunkt		
ENERGETISCHE TERMINALPUNKT-DIAGNOSE (ETD)	Erkennen des körperlichen, seelischen und geistigen Zustandes – Auswertung der Informationen		
TESTTHERAPIE	Reaktionsfähigkeit des Patienten		
KONTROLLBILD ETD	Auswerten der Reaktionsfähigkeit des Patienten		
THERAPIESYSTEME DER ESOGETISCHEN MEDIZIN	Auswahl des individuellen Therapiekonzepts		
FARBPUNKTUR	SCHMERZTHERAPIE	INDUKTIONSTHERAPIE	UNTERSTÜTZENDE THERAPIEN
Steuerungssysteme	Konverter-Therapie	Schlaftherapie	Selbstanwender-Therapien
Funktionskreis-Therapie	Aku-Impuls-Therapie	Stresstherapie	Wildkräuteröl ^{relax}
Transmitter-Therapie	Schädelsomatotopie	Lerntherapie	Farbklänge
Konfliktlösungs-Therapie	Injektionstherapie	Depressionstherapie	Klangbilder
Pränatale Therapie	Akupunktur	Traumtherapie	Konfliktlösung
Allergiebehandlung	Akusiniatrie	Erinnerungstherapie	Kristalltherapie
ENERGETISCHE TERMINALPUNKT-DIAGNOSE (ETD)	Kontrolle des Therapieverlaufs		
THERAPIEERFOLG MIT DER ESOGETISCHEN MEDIZIN	das ganzheitliche Diagnose- und Therapiesystem		

EINFÜHRUNG IN DIE ESOGETISCHE MEDIZIN **„Wer?, wie?, was? – wieso?, weshalb?, warum?“**

Neue Behandlungskonzepte bei akuten und chronischen Erkrankungen

Mit diesem Einführungsseminar möchten wir Ihnen einen Einblick in die Welt der Esogetischen Medizin/Farbpunktur anbieten. Sie lernen die Vorgehensweise in der Diagnostik, u.a. die Energetische-Terminalpunkt-Diagnose (ETD) nach Peter Mandel, kennen. Anhand von Fallbeispielen werden die abzuleitenden therapeutischen Konzepte vorgestellt. Und dabei erfahren Sie mehr über die so oft genannten 3 Ebenen der Ganzheit: Materie/Körper, Energie/Seele, Information/Geist und ihr hochsensibles Zusammenspiel, das im ETD-Bild eindeutig ablesbar ist.

Anhand von Fallbeispielen werden die therapeutischen Konsequenzen vorgestellt.

Schwerpunkte des Seminars

Die Prinzipien und die Darstellung der Esogetischen Medizin:
Energetische Terminalpunkt-Diagnose (ETD), Farbpunktur,
Induktionstherapie, Kristallpunktur/Kristalltherapie und Klangtherapie
Die Individualität in der Ganzheit auf dem ETD-Bild
Konflikte und deren individuelle Auswirkungen
Non-verbale Konfliktlösungstherapien
Erörterung von Fallbeispielen
Erlernen von Therapien, die in jedes Praxiskonzept
integrierbar sind



DIE AUSBILDUNG IN ENERGETISCHER TERMINALPUNKT-DIAGNOSE (ETD) BASIS ALLER ESOGETISCHEN VERFAHREN „Ein Bild, das mehr sagt, als tausend Worte“

Die ETD ist das erste Glied in der Kette Esogetischer Methoden und gleichzeitig Einstieg und Abschluss der Patientenbetreuung. Die ETD gibt ganzheitlichen Aufschluss über alle krank machenden Veranlagungen und Störungen innerhalb des Systems Mensch.

Sie erlaubt ein schnelles Erfassen der Gesamtsituation des Patienten, medizinisch relevante Aussagen und eine zuverlässige Therapiekontrolle.

Allein durch die Kriterien Strahlenqualität, Strahlenphänomen, Lokalisation und Beziehung der Phänomene untereinander lässt sich ein „roter Faden“ erkennen, der Rückschlüsse auf die tiefenpsychologischen Strukturen und Eigenheiten des individuellen Menschen zulässt und seine Belastung quasi „von hinten her“ aufrollt: nicht das Symptom steht im Vordergrund der Diagnose, sondern die Ursache des Symptoms.

Grundausbildung:

Die ETD-Topografie und ihre Strahlungsformen und Phänomene

Die Darstellung der cerebralen Rhythmik im ETD-Bild

Die Vorgehensweise der Diagnose und der Reaktionstest in der ETD: die Belastungen der Regenerationsfähigkeit der zellulären und der neuronalen Strukturen

Diagnose über hormonelle und lymphatische Regulationsstörungen, mesenchymale Belastungen

Die Kausalketten und ihre Aussage in Bezug auf die gegenwärtige Situation des Patienten

Lehre der Funktionskreise nach Gleditsch

Therapiekonzept und Therapiekontrolle aus dem ETD-Bild

Demonstration von Bildauswertungen und Behandlungsverlauf

Praktische Übungen

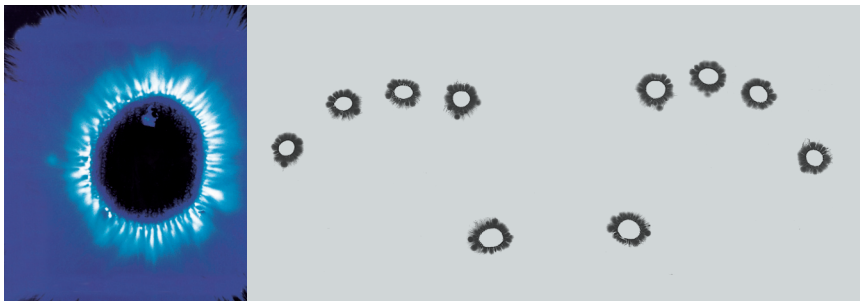

Aufbauausbildung:

Die Hierarchie der körperlichen, seelischen und geistigen Topographie
Körperliche Dysregulation/Insuffizienz, seelische Konflikte, geistige Blockaden
Die Start-Ziel-Strategie zur Diagnose
Die spezielle Lateralitätsstörung
Die psychologische Deutung des Bildes und die Individualität des Patienten
Belastungen durch emotionale und/oder körperliche Traumata aus der Kindheit
Therapiekonzept und Therapiekontrolle aus dem ETD-Bild
Demonstration von Bildauswertungen und Behandlungsverlauf
Praktische Übungen



Energetische Terminalpunkt-Diagnose

Entstehung der ETD
Die Topografie
Die Strahlungsqualitäten
Die Grundphänomene
Sonderphänomene
Die sieben Schritte der ETD
Fallbeschreibungen

Autor: Peter Mandel

FARBPUNKTUR NACH PETER MANDEL
DIE GRUNDAUSBILDUNG IN THERAPIEN DER ESOGETISCHEN MEDIZIN
„In der Sprache der Zellen ‘sprechen’ – intelligent therapieren“

Einführung in die Esogetische Medizin

Der ganzheitlich-körperliche Gesundheitsstatus

Diagnoseformen in der Esogetischen Medizin

Physiognomie = Gesichtsdiagnostik, Segmentdiagnostik nach Puttkamer auf dem Rücken, Kurzeinführung Augendiagnose, fokale Odontodiagnose (Zähne), Zungen-diagnose, Esogetische Finger- und Fußsohlenpunktdiagnose, die Wirbelsegmente und ihre ganzheitliche Entsprechung,

Das endokrine Grundmuster

Diagnose und Therapie der endokrinen Insuffizienz, Unruhe, Ängste, Cephalgien, Therapien der Steuerungsorgane des Gehirns, z.B. limbisches System bei Lern- und Konzentrationsschwäche, Hypothalamus bei Belastung der Schleimhäute.

Das toxisch-lymphatische Grundmuster

Diagnose und Therapie bei: aggressiv-entzündlichen Erkrankungen, z.B. Tonsillitis, chronischer Schnupfen oder Entzündungen des Ohres, Entgiftungstherapien

Das degenerative Grundmuster

Diagnose und Therapie degenerativer Erkrankungen

Belastungen der Medulla Oblongata, spezifische Lateralitätsstörung, Mesenchymale Belastungen, chronische Erkrankungen, Organdegenerationen

Das Prinzip der Funktionskreise in der Esogetischen Medizin

Niere/Blase – Leber/Galle – Lunge/Dickdarm – Magen/Milz/Pankreas – Herz/Dünndarm sowie zu den Elementen Feuer – Erde – Luft – Wasser – Äther. Diagnostische Zuordnung zu den Funktionskreisen. Therapeutische Möglichkeiten der Funktionskreise

Konfliktlösungstherapien

präinatale Therapien, Konfliktlösungs-Therapien

Ausführliche Fallbeispiele und praktische Übungen.

Mit Abschluss der Teile 1 und 2 der Grundausbildung haben Sie ein umfassendes Basiswissen in der Diagnose und der Therapie für die Praxis.

DIE AUFBAU-AUSBILDUNG IN THERAPIEN DER ESOGETISCHEN MEDIZIN FARBPUNKTUR NACH PETER MANDEL

Einführung in die Elementenlehre Feuer, Erde, Wasser, Luft und Äther

Der Zusammenhang der Grundmuster (endokrin, toxisch, degenerativ) mit den 4 + 1 Elementen (Prinzipien).

Die Diagnose und Therapie der 4 + 1 Elemente (Prinzipien), besonders die psychischen Zuordnungen.

Zuordnung, Diagnostik und Therapie des Elements Äther

Therapien bei Systemerkrankungen, Krebs, Aids, sowie Schwersterkrankungen.

Zuordnungen, Diagnostik und Therapie des Prinzips: Element Feuer

Migräne, Augen- und Ohrenerkrankungen, Ausgleich der Sexualität, Aufbau der körperlichen Substanz, Erkrankungen des Herzens, Herzrhythmusstörungen, Hypertonie, Hypotonie, Erkrankungen der Wirbelsäule, Ischias und Ischialgien, Leber-Galle-Erkrankungen, allergische Behandlungen.

Zuordnung, Diagnostik und Therapie des Prinzips: Element Erde

Erkrankungen des Darmtraktes, Colon Irritabili, Colitis ulcerosa, Enteritis regionalis crohn, rheumatische Symptome und Erkrankungen, Belastungen der Knochen und Gelenke.

Zuordnung, Diagnostik und Therapie des Prinzips: Element Luft

Zustand nach Apoplex, akute und chronische Brachialgie, Arthritis der Hand- und Fingergelenke, Erkrankungen der Lunge, der Ohren, entzündlich oder chronisch, Tinnitus, rezidivierende Blasenbelastungen, Inkontinenz, Prostata, Systemerkrankungen.

Zuordnung, Diagnostik und Therapie des Prinzips: Element Wasser

hormonell-neurovegetative Belastungen, Erkrankungen des endokrinen Systems, des Magens und Belastungen der Mamma.

Ausführliche Therapien, Fallbeispiele und praktische Übungen

Mit Abschluss der Aufbau-Ausbildung haben Sie ein umfassendes Diagnose- und Therapiekonzept für den Erfolg mit Ihren Patienten.



DIE ABSCHLUSSAUSBILDUNG – ZUSAMMENFÜHRUNG DER ETD- UND FARBPUNKTUR-THERAPIEN IN DER ESOGETISCHEN MEDIZIN „Verbindung aus Seminar und Workshop auf höchstem Niveau“

Die Zusammenführung der ETD- und Therapieausbildung Farbpunktur der Esogetischen Medizin. Hier geht es „ans Eingemachte“ – an die Individualität des Menschen. Denn alles, was wir bis dato gelernt haben, dient diesem einen Zweck: sich als Therapeut so weit wie möglich seinem Patienten als individuelles und individuell reagierendes Wesen anzunähern.

Je differenzierter die einzelnen diagnostischen Hinweise gesehen werden können und je größer das Verständnis für die Hierarchie-Ebenen, desto eindeutiger ist die therapeutische Lösung und der damit verbundene Erfolg. Therapieresistenzen fordern uns immer wieder heraus, neue Möglichkeiten zu kreieren - nicht nur in der Therapie, sondern vor allem in der Wahrnehmung, im Erfassen des Individuellen. Die Schulung unseres „inneren Auges“ ist somit das große Thema der Intensiv-Woche. Um Klarheit und Sicherheit in der Auswahl der Therapie zu bekommen, brauchen wir vor allem die Sicherheit in der Diagnostik.

Die Schwerpunkte der Intensiv-Woche sind:

Die Interpretation der Geist-Topografie

Die Bedeutung der hierarchischen Struktur

Die Vernetzung aller drei Ebenen – Materie, Energie, Information

Die aus der dominanten Phänomenologie im Bezug zur Gesamtinterpretation abzuleitenden Therapien

Die konsequente Übung der Interpretation des ETD-Bildes

Die Verbindung der Grundmuster und Prinzipien mit der Phänomenologie

Die Symbolik des Reaktionstests – seine Bedeutung für die Auswahl der Therapie

Das Vorgehen bei Therapieresistenz bzw. in Fällen, in denen nur Teilerfolge erzielt werden

Schwersterkrankungen im ETD-Bild – Vorgehensweise bei der Therapie

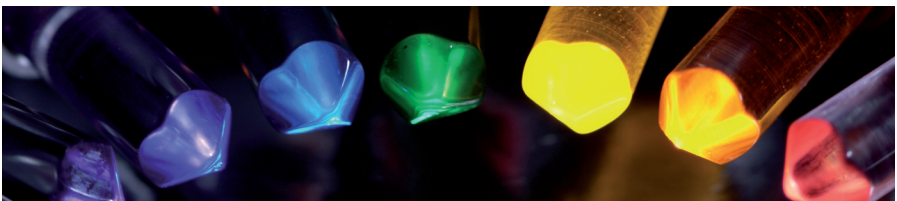

DIPLOM DER ESOGETISCHEN MEDIZIN NACH PETER MANDEL

Mit Abschluss der Ausbildung haben Sie die Möglichkeit eine Prüfung zur Therapeutin, zum Therapeuten der

**„Esogetischen Medizin nach Peter Mandel“ und der
„Farbpunktur nach Peter Mandel“ abzulegen.**

Die Beschaffung der Bewilligung/Zulassung (in der Schweiz Kantonale Bewilligung) zur Ausübung des Berufes Dipl. Therapeutin/Dipl. Therapeut der Farbpunktur ist Sache jeder einzelnen Therapeutin, jedes einzelnen Therapeuten.

Viele private Krankenkassen in Deutschland und viele Krankenkassen mit der Zusatzversicherung für Alternative Medizin in der Schweiz haben die Farbpunktur nach Peter Mandel anerkannt.

In der Schweiz ist die Farbpunktur nach Peter Mandel bei folgenden Instituten registriert:

EMR	Erfahrungsmedizinisches Register
ASCA	Stiftung zur Anerkennung und Entwicklung der Alternativ- und Komplementärmedizin
SVNH	Schweizerischer Verband für natürliches Heilen



DAS UP-DATE-SEMINAR **„Know-how für Fortgeschrittene“**

Die Sicherheit und Klarheit bezüglich der diagnostischen Aussagen und der Auswahl der Therapien ist ein zentrales Thema. Großen Stellenwert hat hierbei das Verständnis für die Hierarchie der einzelnen Therapieebenen.

Um sie neben der ETD auch mit anderen diagnostischen Verfahren umsetzen und überhaupt greifbar machen zu können, hat Peter Mandel zwei Begriffe geprägt und definiert: „Die Grundmuster“ und „die 4+1 Elemente/Prinzipien“.

Im Up-Date-Seminar werden neue Erkenntnisse, neue Behandlungskonzepte vorgestellt und erläutert.

Es findet einmal jährlich statt und die Inhalte orientieren sich am jeweils aktuellsten Stand der Esogetischen Medizin.

WEITERFÜHRENDE WORKSHOPS

Die Workshops werden zu verschiedenen Systemen der Esogetischen Medizin (Induktion, Kristalltherapie, Ophtalmotrope Genetische Therapie, Transmitterrelais usw.) oder themenspezifisch (Schmerz, Burnout, Wechseljahre usw.) angeboten.

Weitere Infos und aktuelle Termine siehe **www.esogetics.com**

Veranstaltungen des Fördervereins der Esogetischen Medizin nach Peter Mandel e. V. in Kooperation mit esogetics GmbH

Informationen über Seminarinhalte, Preise und Anmeldung erhalten Sie direkt bei:

Förderkreis der Esogetischen Medizin
Am Lerchenberg 20, D-76227 Karlsruhe

Telefon +49 721 40 38 66, Fax +49 721 61 68 60



Lehrbuch der Ophthalmotropen Genetischen Therapie – OGT

Das Grundlagenwerk von Peter Mandel führt ein in die Ophthalmotrope Genetische Therapie – kurz OGT. Diese neue Methode der Diagnose und Therapie baut auf der bekannten Phänomenologie der Iris und deren Adnexen auf. Basierend auf der Erfahrung der Irisdiagnostik nutzt die OGT das menschliche Auge als genetisches Spiegelbild zur Erkennung krankhafter Veränderung der Körperorgane und -systeme. Peter Mandel übertrug erstmals die topografischen Zuordnungen des Irisblattes auf die Körperoberfläche. So entstanden ganz neue Areale, die den direkten therapeutischen Zugang zur Ebene der genetischen Informationen ermöglichen.

KURZWORKSHOPS IN DER ESOGETISCHE MEDIZIN

Gesundheit fördern und erhalten mit Farbpunktur nach Peter Mandel

Die Anwendungsmöglichkeiten der Farbpunktur nach Peter Mandel für alle im Hausgebrauch.

Hiermit soll in erster Linie der Wunsch unserer Teilnehmer nach ganz einfacher und für jeden verständlicher Form das Vorgehen einer Behandlung im Alltagsgebrauch erfüllt werden. Unter fachkundiger Leitung wird in kleinen Schritten alles gelernt und geübt, um daheim für sich und die Familie sicher die Farbpunktur anwenden zu können.

Ein großer Vorteil:

Diese Kurz-Workshops sind auf ca. 3½ bis 4 Stunden beschränkt, sehr kostengünstig und wie gesagt, danach kann man sofort loslegen. Es werden folgende Themen zur Anwendung der Farbpunktur nach Peter Mandel angeboten:

- Workshop 1 „Erkältungen, Schnupfen, Hals- und Ohrenschmerzen“
- Workshop 2 „Schlafstörungen, Traumtherapie“
- Workshop 3 „Rückenschmerzen, Gelenkschmerzen“
- Workshop 4 „Hautbehandlungen „
- Workshop 5 „Lern- und Konzentrationsschwierigkeiten“
- Workshop 6 „Darmprobleme, Verdauungsbeschwerden“
- Workshop 7 „Allergiebehandlungen“
- Workshop 8 „Stimmungsschwankungen, Müdigkeit“
- Workshop 9 „Die Augen“
- Workshop 10 „Mein Herz“
- Workshop 11 „Niere, Blase, Genitale“
- Workshop 12 „Schmerz lass nach“
- Workshop 13 „Die Zähne“
- Workshop 14 „Hormone“

GESUNDHEIT FÖRDERN UND ERHALTEN mit der Kristalltherapie nach Peter Mandel

Die Anwendungsmöglichkeiten der Kristalltherapie nach Peter Mandel für alle im Hausgebrauch. Zu den Einsätzen der Kristalle im ganzheitlichen Therapiekonzept sagt Peter Mandel:

„Solange es Menschen gibt haben Steine, Edelsteine und Kristalle sie fasziniert. Es wurde ihnen seit Alters her Heilwirkung zugeschrieben. Denn sie tragen bestimmte Informationen, die sie nach aussen abgeben und die in Wechselwirkung mit anderen informationstragenden Lebewesen stehen. Entweder geprägt durch ein Jahrtausend altes Wachstum oder durch künstliche Konstrukte wie z.B. in der Computerwelt mit der Nanotechnik.

In unserer Behandlung mit den „Kunst“-Kristallen ist die unglaubliche Wirkung durch Form, Schliff, Gravuren und Farben gegeben. So haben sie auf spezifische körperliche und psychische Aspekte grossen Einfluss. In der Folge kommt es zu Harmonie, Gleichgewicht und Regulation im Menschen.“

Ein großer Vorteil:

Diese Kurz-Workshops sind auf ca. 3 ½ Stunden beschränkt, sehr kostengünstig und wie gesagt, danach kann man sofort loslegen.

Workshop 31 – Selbsthilfe bei wiederkehrenden belastenden Problemen und Konflikten

Workshop 32 – Die vier Element-Facettenkristalle

Workshop 33 – Die drei grauen Kristalle

Workshop 34 – Anwendung der Facettenkristalle Gold und Silber

Workshop 35 – Die Anwendung der Kristallkugel



Apothek des Lichtes Band I

Apothek des Lichtes Band II

Autoren: Peter Mandel/Andreas Pflieger

Band 1: Licht und Farben; Magen-Darm-Beschwerden; Erkrankungen des Kindes; Immunologische Erkrankungen; Hautbehandlungen.

Band 2: Behandlungsvorschläge bei: Depressionen-Angst; Herz-Kreislauf-Beschwerden; Kopfschmerzen-Migräne; Wirbelsäulen-Gelenkerkrankungen

ORGANISATORISCHE HINWEISE

Voraussetzungen

Voraussetzung für die Teilnahme an den Ausbildungszyklen der Esogetischen Medizin ist die abgeschlossene oder begonnene Medizinische Grundausbildung. Bis zur Prüfung muss die Medizinische Grundausbildung abgeschlossen sein.

Anmeldung

Bitte in jedem Fall schriftlich: über www.esogetics.com, Email, Fax oder per Post. Ihre Buchung sollte vier Wochen vor Seminarbeginn bei uns vorliegen. Weil wir die Plätze nach der Reihenfolge der Anmeldungen reservieren, empfehlen wir rechtzeitig zu buchen.

Verbindlichkeit

Ihre Buchung wird mit unserer Anmeldebestätigung bzw. Rechnung verbindlich zugesagt.

Preise – Ausbildungszyklen, Workshops

Die aktuellen Preise entnehmen Sie bitte dem Seminarplan. Die im Seminarplan angegebenen Preise beinhalten ausführliche, auf die einzelnen Lehrinhalte exakt abgestimmte Seminarunterlagen.

Zahlungsmodalitäten

Wir bitten um termingerechte Bezahlung gemäß Seminarrechnung.

Stornierungen

Die Stornierungen haben schriftlich zu erfolgen. Bis 3 Wochen vor Beginn des Seminars entstehen Ihnen keine Kosten. Bei späteren Stornierungen erheben wir eine Bearbeitungsgebühr von 100,- €/100.- CHF

Geschäftsbedingungen

Es gelten die Allgemeinen Geschäftsbedingungen der esogetics GmbH. (für die Schweiz: die Allgemeinen Geschäftsbedingungen der esogetics GmbH, Niederlassung Schweiz).

UND JETZT SIND SIE DRAN!

Melden Sie sich an, bzw. verlangen Sie unsere Anmeldeunterlagen.

**esogetics GmbH – International
Hildastr. 8, D-76646 Bruchsal**

Tel: +49 (0)72 51 - 80 01 0

Fax: +49 (0)72 51 - 80 01 55

info-de@esogetics.com

**esogetics GmbH – Niederlassung Schweiz
Hirschmattstr. 16, CH-6003 Luzern**

Tel: +41 (0)41 420 58 36

Fax: +41 (0)41 420 59 36

info-ch@esogetics.com

**Aktuelle Informationen auch unter:
www.esogetics.com**

